



REPUBLIKA HRVATSKA
VARAŽDINSKA ŽUPANIJA
ŽUPAN

KLASA: 024-01/25-01/7

URBROJ: 2186-02/1-25-1

Varaždin, 24. studeni 2025.

**VIJEĆNICIMA ŽUPANIJSKE SKUPŠTINE
VARAŽDINSKE ŽUPANIJE**

**PREDMET: Odgovor na pitanje vijećnika Županijske skupštine
ZDENKA ĐURASA**
- dostavlja se

Na sjednici Županijske skupštine Varaždinske županije održanoj 15. listopada 2025. godine, vijećnik Županijske skupštine ZDENKO ĐURAS, postavio je pitanje, koje se daje u citatu:

„Pitanje je vezano za glinište na području grada Ivanca, znači područje Lukavca. Isto u javnosti je komunicirano i to sa nekim svakakvim šumovima. Pa ja molim stvarno župana, bila je tu i Županija nešto spomenuta, pa eto da li župan ima neka saznanja o tome, pa da vidimo na koji način i tko je to planirao i kad je planirao, kad se to nalazi ili ne nalazi u prostornim planovima.“

ODGOVOR:

U prilogu dostavljam odgovor Zavoda za prostorno uređenje Varaždinske županije.

S poštovanjem,

ŽUPAN
Andelko Stričak



**ZAVOD ZA PROSTORNO UREĐENJE
VARAŽDINSKE ŽUPANIJE**

KLASA: 024-01/25-01/1
URBROJ: 2186-1-16/1-25-2
Varaždin, 7.11.2025.

VARAŽDINSKA ŽUPANIJA

Župan

Upravni odjel za poslove Skupštine i župana

Franjevački trg
42000 Varaždin

PREDMET: Pitanje vijećnika Županijske skupštine ZDENKA ĐURASA
- odgovor na pitanje – daje se

Veza: Vaš dopis: KLASA: 024-01/25-03/5
URBROJ : 2186-02/1-25-5
od 3. studenoga 2025.

Vezano uz postavljeno pitanje vijećnika Županijske skupštine Varaždinske županije
ZDENKA ĐURASA:

„Pitanje je vezano za glinište na području grada Ivanca, znači područje Lukavca. Isto u javnosti je komunicirano i to sa nekim svakakvim šumovima. Pa ja molim stvarno župana, bila je tu i Županija nešto spomenuta, pa eto da li župan ima neka saznanja o tome, pa da vidimo na koji način i tko je to planirao i kad je planirao, kad se to nalazi ili ne nalazi u prostornim planovima.“

daje se slijedeći odgovor na pitanje iz nadležnosti Zavoda za prostorno uređenje
Varaždinske županije:

Površina za iskorištavanje mineralne sirovine ciglarske gline na lokaciji „LUKAVEC“ na području Grada Ivanca planirana je Prostornim planom Varaždinske županije („Službeni vjesnik Varaždinske županije” br. 8/00., 29/06., 16/09., 96/21., 20/24., 34/24.- pročišćeni tekst, 29/25. i 85/25. - pročišćeni tekst; dalje u tekstu: PPŽ), u okviru postupka 3. Izmjena i dopuna PPŽ-a koje su donesene krajem 2021. godine i objavljenje u „Službenom vjesniku Varaždinske županije” br. 96/21. Kasnijim Izmjenama i dopuna PPŽ-a predmeta površina nije bila mijenjana.

Navedena namjena na području Grada Ivanca PPŽ-om je planirana u površini od 31,23 ha, i to temeljem izvršenih analiza, provedenih stručnih sastanaka i utvrđenih stavova u tijelima Varaždinske županije, te sukladno Rudarsko geološkoj studiji Varaždinske županije iz 2016. godine, a vezano uz danu i prihvaćenu inicijativu za izradu 3. Izmjena i dopuna PPŽ-a (od strane tvrtke Unitherm – Ciglena Cerje Tužno d.o.o.).

Planirana površina za ovu namjenu u PPŽ-u obuhvaća površinu ranijeg Eksploatacijskog polja „Lukavec“ iz 2002. godine, dijelom korigiranu (smanjenu) s obzirom na postojeće i planirano građevinsko područje prema tada važećem Prostornom planu

uređenja Grada Ivanca (dalje u tekstu: PPUG Ivanca) i s obzirom na postojeću prometnicu. Planirana površina za iskorištavanje mineralne sirovine ciglarske gline predstavlja najveću moguću površinu unutar koje se može formirati istražni prostor, odnosno eksploatacijsko polje, što znači da se unutar te površine može formirati istražni prostor te potom eksploatacijsko polje ciglarske gline i na manjoj površini od prikazane u PPŽ-u, a sve u skladu s uvjetima propisanim Odredbama za provođenje PPŽ-a.

Za 3. Izmjene i dopune PPŽ-a (za sva predložena prostorno planska rješenja) proveden je postupak Strateške procjene utjecaja na okoliš i Glavne ocjene prihvatljivosti za ekološku mrežu, te je provedena i javna rasprava o Prijedlogu 3. Izmjena i dopuna PPŽ-a i Strateškoj studiji utjecaja na okoliš, u trajanju od 30 dana tijekom srpnja 2020. godine. U javnoj raspravi nisu dane primjedbe na samu lokaciju i površinu PPŽ-om predloženu za iskorištavanje mineralne sirovine ciglarske gline, već samo prijedlozi u cilju pronalaska alternativnog puta za transport gline izvan naselja Cerja Tužno (od strane MO Cerje Tužno i mještana naselja Cerje Tužno, te Udruge okoliš Cerje Tužno).

Prije ugradnje navedene površine za iskorištavanje mineralne sirovine ciglarske gline u PPŽ, u predmetnom dijelu područja Grada Ivanca PPUG-om Ivanca iz 2001. godine bila je planirana Lokacija za eksploataciju opekarske gline u površini od 90,00 ha i drugačijem obliku, te se dijelom nalazila u neposrednoj blizini građevinskog područja naselja Lukavec i Osečka i obuhvaćala je i postojeću prometnicu u tim naseljima.

Izmjenama i dopunama PPUG-a Ivanca iz 2012. godine površina za eksploataciju opekarske gline je promijenjena na način da je smanjena na 64,93 ha, te udaljena od građevinskog područja naselja u Gradu Ivancu, no nalazila se u neposrednoj blizini planiranog građevinskog područja naselja Tužno u Općini Vidovec, koji je Općina Vidovec planirala u svom prostornom planu 2016. godine.

Takva površina za eksploataciju zadržana je u PPUG-u Ivanca sve do VIII. Izmjena i dopuna PPUG-a Ivanca donesenih u listopadu 2025. godine („Službeni vjesnik Varaždinske županije“ br. 94/25.), kojima je izvršeno usklađenje predmetne lokacije s planiranim u PPŽ-u.

Napominje se da se prema posebnim propisima iz područja prostornog uređenja, površine namijenjene iskorištavanju (istraživanju i eksploataciji) mineralnih sirovina smatraju državnim značajem, te se do donošenja Državnog plana prostornog razvoja RH planiraju isključivo u PPŽ-u i provode prema PPŽ-u, a u prostorne planove lokalne razine se preuzimaju.

S poštovanjem,

Kopija:
- Pismohrana

RAVNATELJICA
Tanja Martinec, dipl.inž.arh.

**Tanja
Martinec**

Digitally signed by
Tanja Martinec
Date: 2025.11.07
10:39:20 +01'00'

EKSPLOATACIJSKO POLJE „LUKAVEC“ – Izvod iz PROSTORNOG PLANA VARAŽDINSKE ŽUPANIJE (3. Izmjene i dopune iz 2021. godine)
- iz Kartografskog prikaza K1a. Korištenje i namjena prostora, Prostori/površine za razvoj i uređenje važećeg PPŽ-a

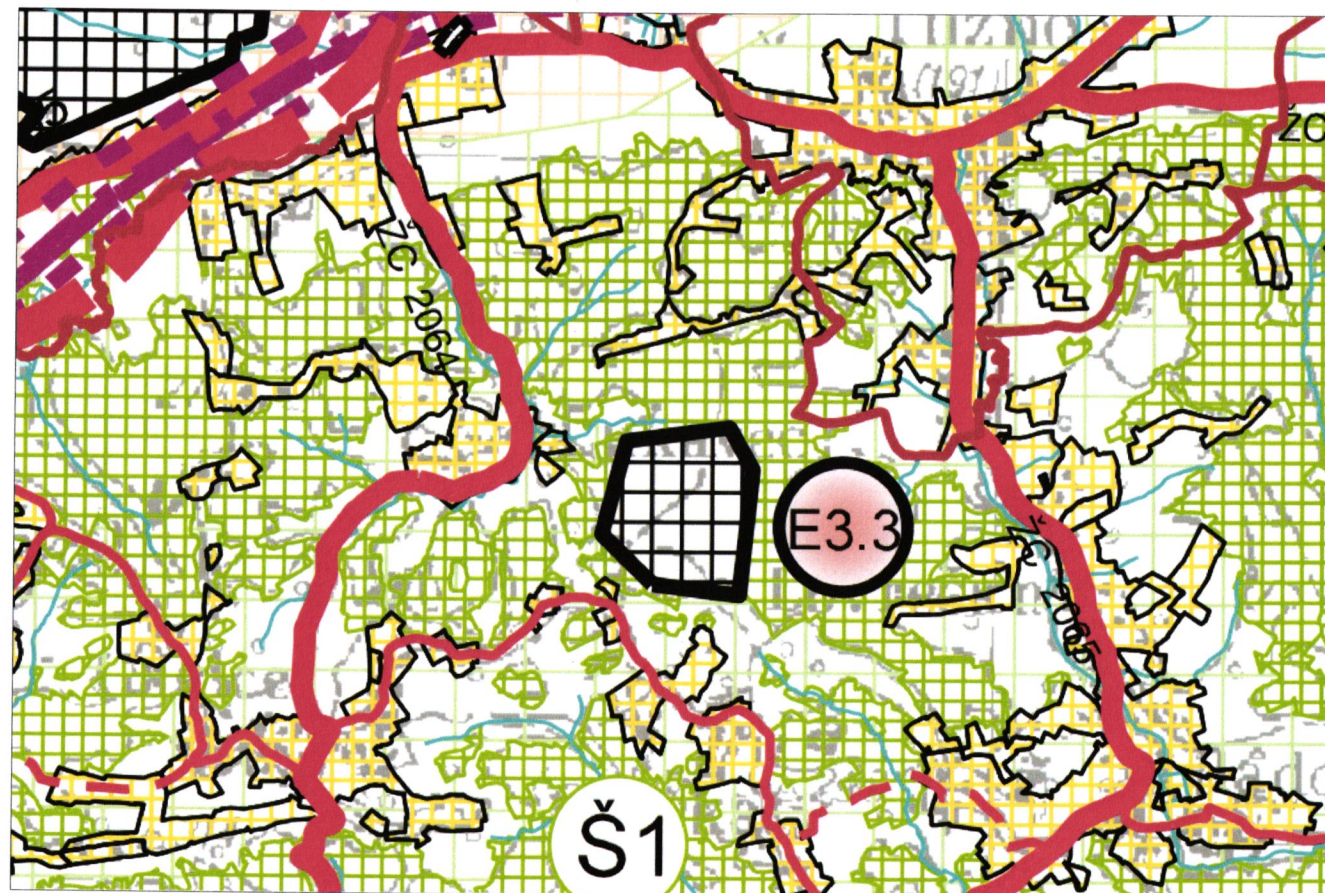

- POVRŠINE ZA ISKORIŠTAVANJE MINERALNIH SIROVINA - mineralne sirovine za proizvodnju građevnog materijala (E3); mineralne sirovine za industrijsku preradbu (E4)
(E3.1 - tehničko-građevni kamen, E3.2 - građevni pijesak i šljunak, E3.3 - ciglarska glina;
E4.1 - kremeni pijesak, E4.2 - karbonatne mineralne sirovine za industrijsku preradbu)

(dz)

EKSPLOATACIJSKO POLJE „LUKAVEC“ – Izvod iz PROSTORNOG PLANA UREĐENJA GRADA IVANCA (Izmjene i dopune plana iz 2012. godine)
- iz Kartografskog prikaza K1. Korištenje i namjena površina

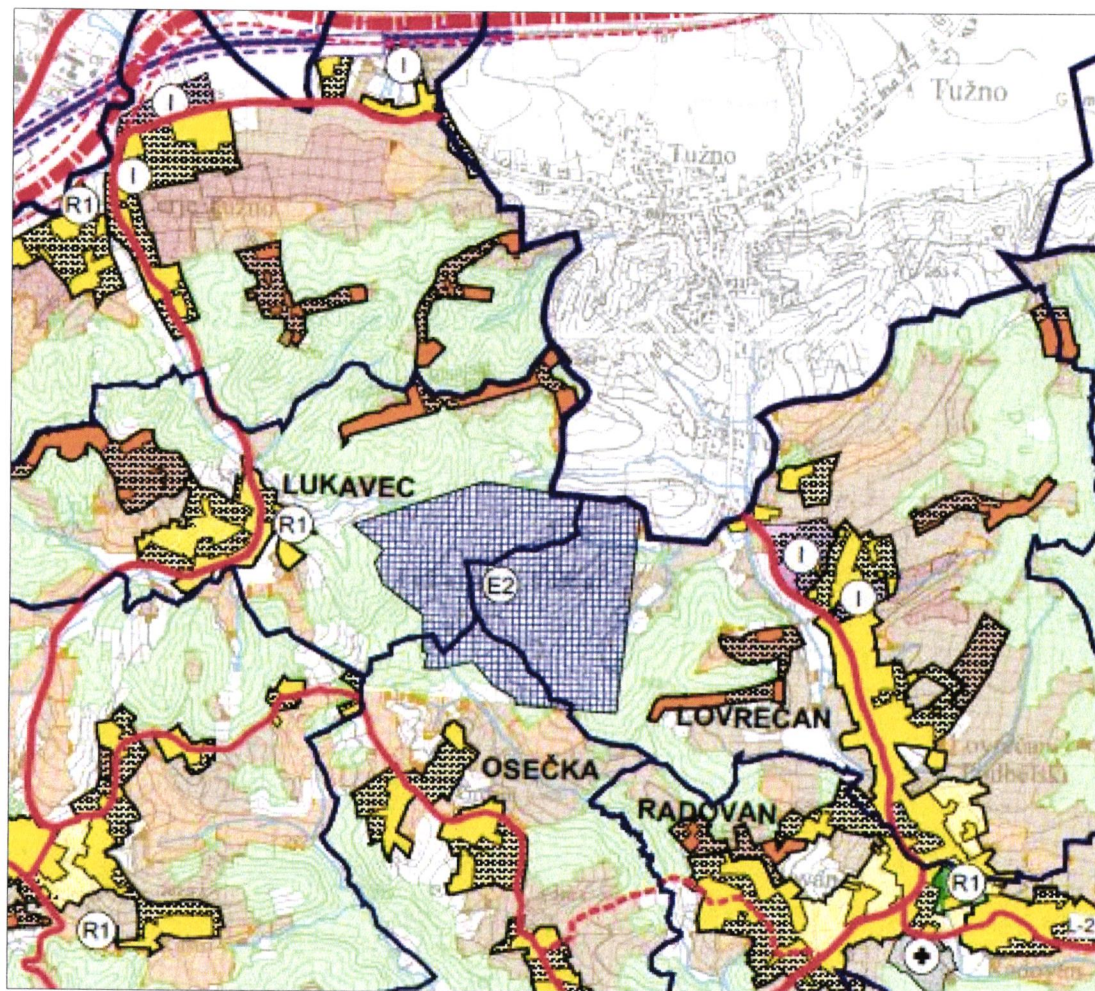

POVRŠINE ZA ISKORIŠTAVANJE MINERALNIH SIROVINA
(E1 - kvarcni pijesak, E2 - opekarska glina)

EKSPLOATACIJSKO POLJE „LUKAVEC“ – Izvod iz PROSTORNOG PLANA UREĐENJA GRADA IVANCA (Osnovni plan iz 2001. godine)
- iz Kartografskog prikaza K1. Korištenje i namjena površina

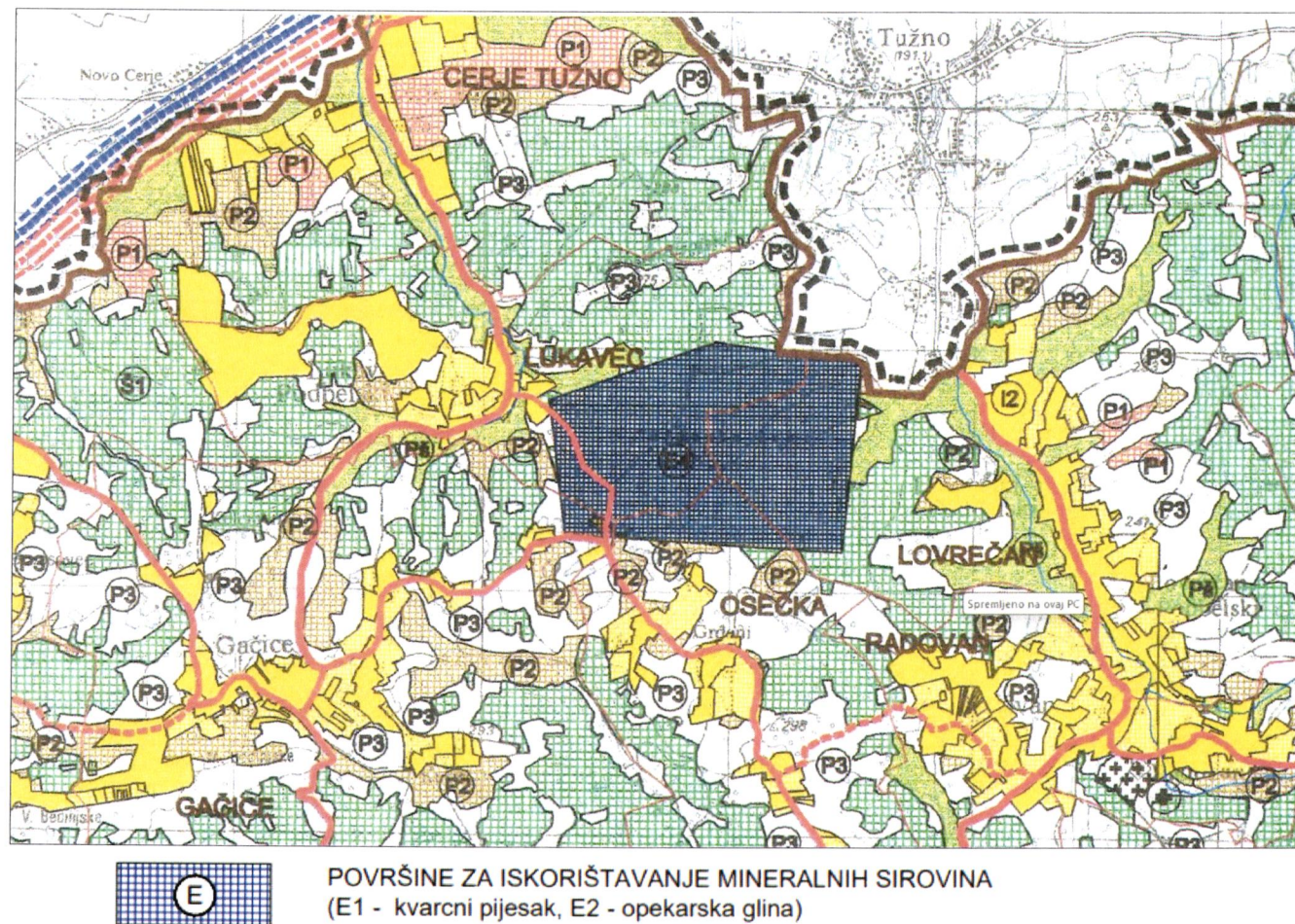

EKSPLOATACIJSKO POLJE „LUKAVEC“ odobreno 2002. godine, te brisano 2017. godine

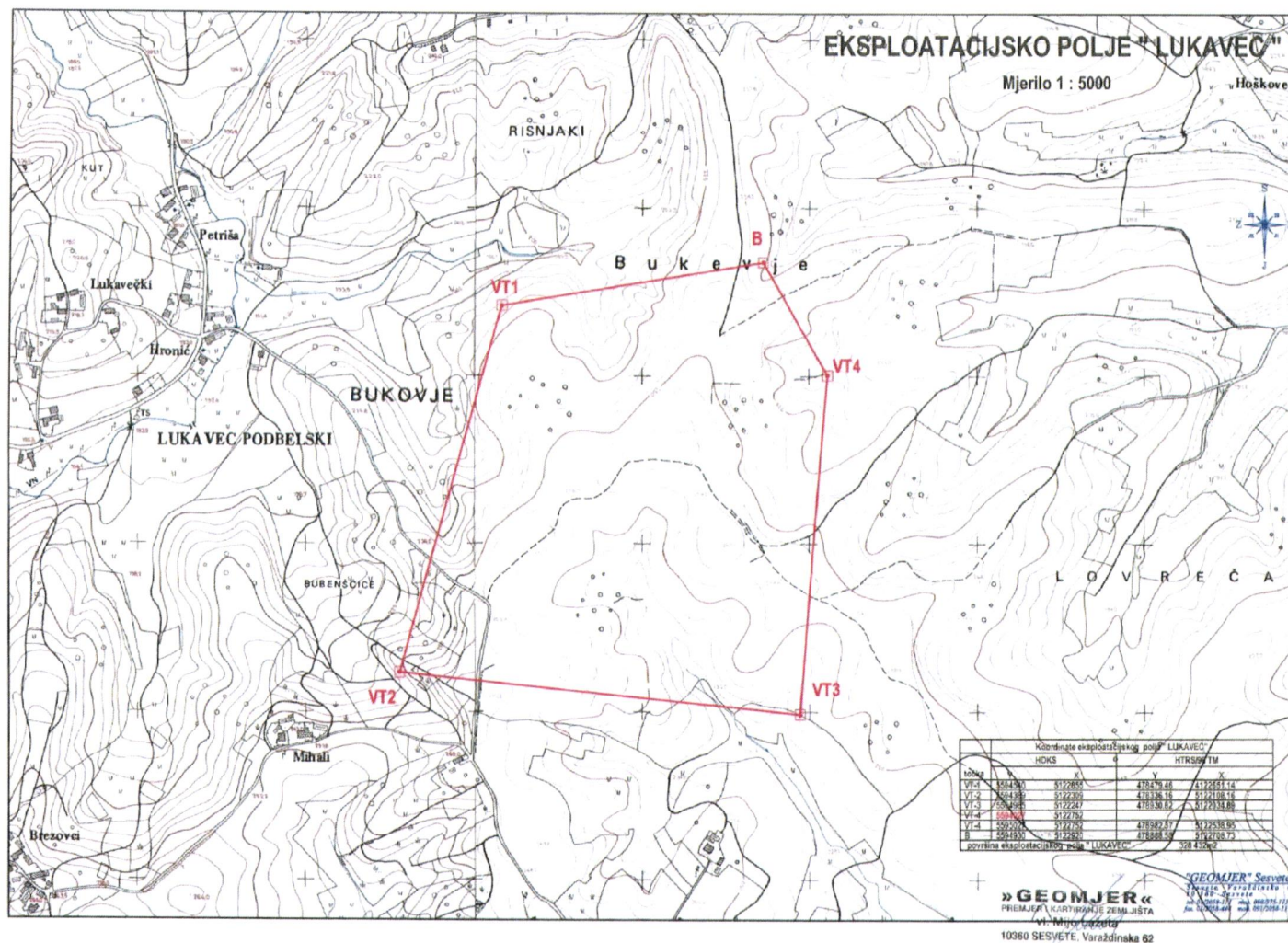

LOKACIJA ZA ISKORIŠTAVANJE MINERALNIH SIROVINA – CIGLARSKE GLINE „LUKAVEC“ U GRADU IVANCU

- **Eksploatacijsko polje „LUKAVEC“** za eksploataciju mineralne sirovine **ciglarske gline odobreno je 2002. godine** rješenjem tadašnjeg Ureda državne uprave u Varaždinskoj županiji. Površina eksploatacijskog polja (EP) iznosila je **32,89 ha**, a ovlaštenik je bio IGM CIGLANA CERJE TUŽNO d.o.o. Lepoglava. Prema dostupnim saznanjima na tom EP se nije vršila eksploatacija.
- Nadležnost za Eksploatacijsko polje „LUKAVEC“ preuzima Republika Hrvatska 2017. godine, te je ono **brisano iz Registra** eksploatacijskih polja u prosincu **2017. godine** (vjerojatno zbog stečaja tvrtke ovlaštenika), Rješenjem tadašnjeg Ministarstva gospodarstva, poduzetništva i obrta.

- U okviru postupka izrade **3. Izmjena i dopuna Prostornog plana Varaždinske županije (PPŽ) dan je zahtjev** tvrtke Unitherm – Ciglana Cerje Tužno d.o.o. (15.10.2018. godine) za unošnje lokacije bivšeg EP „LUKAVEC“ u PPŽ.

3. Izmjenama i dopuna PPŽ-a planirana je predmetna lokacija na način da se iz ranije površine EP isključilo građevinsko područje i prometnica, odnosno područje određene udaljenosti od istih, te ista **obuhvaća ranije EP „Lukavec“ korigirano s obzirom na postojeće i planirano građevinsko područje prema PPUG Ivanec.**

3. Izmjene i dopune PPŽ-a donesene su krajem 2021. godine.

Površina lokacije za iskorištavanje mineralne sirovine ciglarske gline na lokaciji „LUKAVEC“ PPŽ-om je planirana u površini od **31,23 ha**, te je planirana **temeljem Rudarsko geološke studije Varaždinske županije (RGS), provedenih stručnih sastanaka i utvrđenih stavova u tijelima Varaždinske županije.**

Naglašava se da površina planirana PPŽ-om za iskorištavanje mineralne sirovine ciglarske gline (kao i sve druge površine za iskorištavanje mineralnih sirovina) predstavlja najveću moguću površinu unutar koje se može formirati istražni prostor, odnosno eksploatacijsko polje, što znači da se istražni prostor, te potom eksploatacijsko polje može formirati i u manjoj površini od prikazane u PPŽ-u, a sve u skladu s uvjetima propisanim Odredbama za provođenje PPŽ-a.

- U postupku izrade 3. Izmjena i dopuna PPŽ-a proveden je postupak strateške procjene utjecaja na okoliš (SPUO) i Glavne ocjene prihvatljivosti za ekološku mrežu, te je **provedena javna rasprava o Prijedlogu 3. Izmjena i dopuna PPŽ-a u trajanju 30 dana** (od 1.07. 2020. do 30.07.2020. godine).
- U javnoj raspravi o Prijedlogu 3. Izmjena i dopuna PPŽ-a Grad Ivanec nije dao primjedbe niti prijedloge vezano uz lokaciju „LUKAVEC“.
- Vezano uz lokaciju „LUKAVEC“ u javnoj raspravi se na Prijedlog 3. Izmjena i dopuna PPŽ_a i Stratešku studiju očitovao MO Cerje Tužno i mještani naselja Cerje Tužno, te Udruga okoliš Cerje Tužno, koji su dali istovjetne prijedloge u cilju **pronaska alternativnog puta za transport gline van**

naselja Cerja Tužno, na udaljenosti ne manjoj od 250 m od naselja. Na samu lokaciju i površinu predloženu za iskorištavanje mineralne sirovine ciglarske gline u PPŽ-u nije dana primjedba.

- Lokacija za eksploataciju opekarske gline planirana je još u osnovnom **Prostornom planu uređenja Grada Ivanca (PPUG) iz 2001. godine** u površini od **90,00 ha**, te se dijelom nalazila u neposrednoj blizini građevinskog područja naselja Lukavec i Osečka (dijelom se i preklapala s građevinskim područjem), te je obuhvaćala i postojeću prometnicu u tim naseljima.
- **Izmjenama i dopunama PPUG-a Ivanca iz 2012. godine** površina za eksploataciju opekarske gline je promijenjena na način da je smanjena na **64,93 ha**, te udaljena od građevinskog područja naselja u gradu Ivanu naselja (no nalazi se u neposrednoj blizini planiranog građevinskog područja naselja Tužno u Općini Vidovec, koji je Općina Vidovec planirala u svom prostornom planu 2016. godine).
Takva površina za eksploataciju zadržana je još uvijek u PPUG-u Ivanca. Tek je 8. izmjenama i dopunama PPUG-a Ivanca koje su pred donošenjem izvršeno usklađenje predmetne lokacije s planiranim u PPŽ-u.
- Završno, PPŽ-om je za razliku od PPUG-a Ivanca planirana duplo manja površina za iskorištavanje mineralne sirovine ciglarske gline, a nešto bliže građevinskim područjima naselja, ali unutar područja određenih Rudarsko geološkom studijom i sukladno stavovima Varaždinske županije u vrijeme izrade 3. Izmjena i dopuna PPŽ-a.
- Uvidom u Jedinostveni informacijski sustav mineralnih sirovina (JISMS) koji vodi Ministarstvo gospodarstva vidljivo je da se predmetna lokacija „LUKAVEC“ vodi kao brisano EP i ujedno kao traženi istražni prostor u površini planiranoj PPŽ-om.
22. rujna 2025. godine u Elektronskom oglasniku javne nabave RH objavljena **Obavijest o namjeri davanja koncesije / Provođenje javnog nadmetanja za odabir najpovoljnijeg ponuditelja za istraživanje mineralnih sirovina u traženom istražnom prostoru ciglarske gline „LUKAVEC“, na području Grada Ivanca**, koja je važeća do 4. studenoga 2025. godine.
- Grad Ivanec se očitovao vezano uz predložene granice istražnog prostora „LUKAVEC“ (tražena je korekcija na način da se iste utvrde na udaljenosti najmanje 400 m od granica građevinskog područja utvrđenih važećim PPUG-om Ivanca, u cilju zaštite zdravlja ljudi i životinja, očuvanja vrijednosti krajobraza, te očuvanja ekosistema i staništa), te vezano uz potrebu formiranja nove prometnice od budućeg EP do pogona za preradu (kako bi se transport mineralnih sirovina odvijao izvan naselja).

U Varaždinu, 13.10.2025.

ZAVOD ZA PROSTORNO UREĐENJE
VARAŽDINSKE ŽUPANIJE